

1. Comportamiento del VIH/Sida, Colombia, semanas epidemiológicas 01-40, 2018

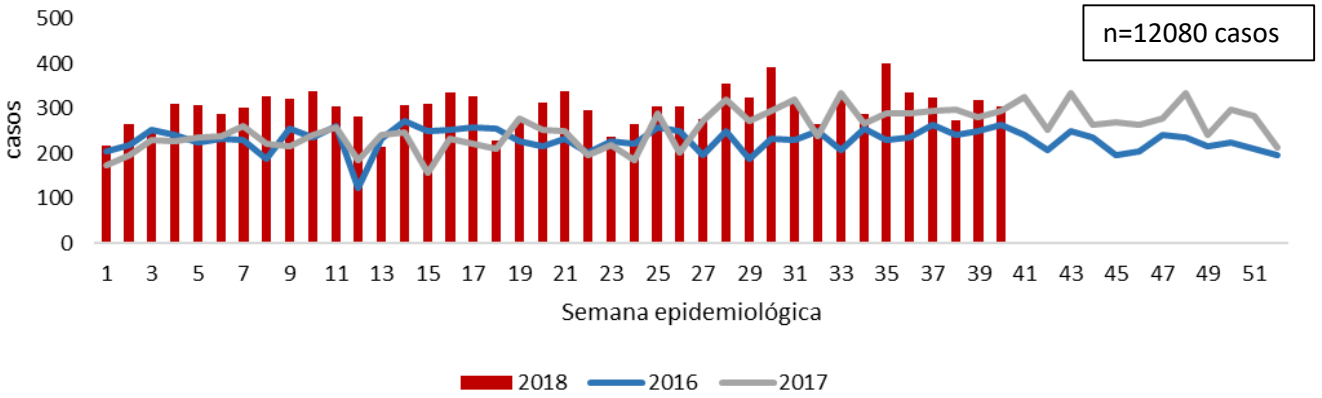

2. Comportamientos inusuales, Colombia, período epidemiológico X de 2018

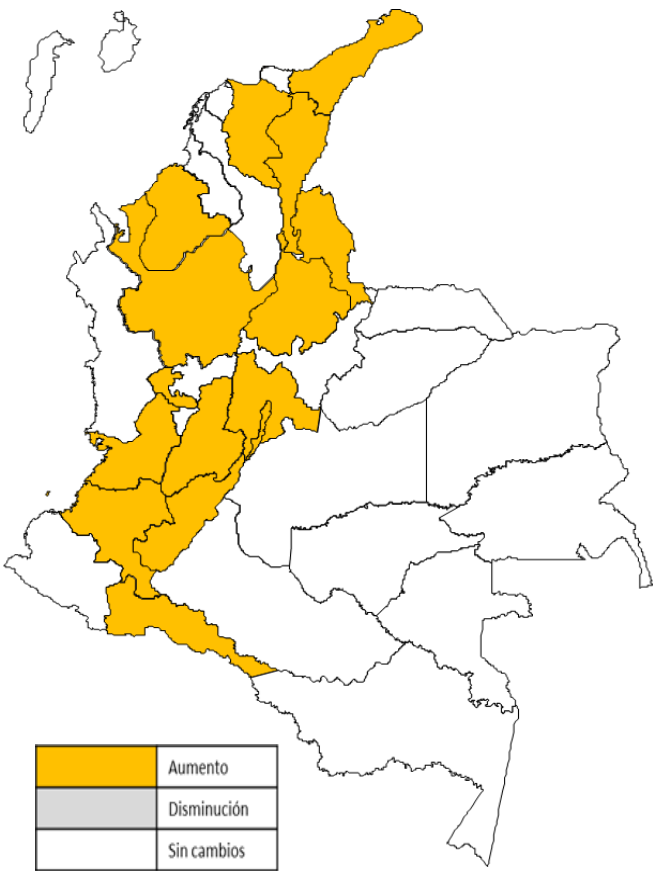

3. Indicadores

Tasa de notificación de casos confirmados de VIH/Sida

23,6 por 100 000 hb.

4. Comportamiento social y demográfico

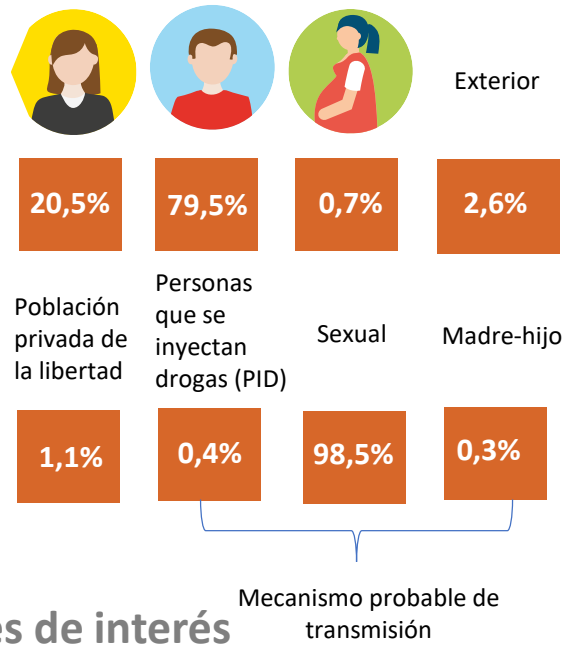

5. Comportamiento de otras variables de interés

Casos Notificados de VIH/SIDA en gestantes. Período X de 2018

Trimestre de embarazo	No. De casos	Porcentaje
Primer trimestre (Sem 1-13)	28	34,6
Segundo trimestre (Sem 14-27)	32	39,5
Tercer trimestre (Sem 28-42)	21	25,9
Total	81	100,00

Casos Notificados de VIH/SIDA, según grupos de edad. Período X de 2018

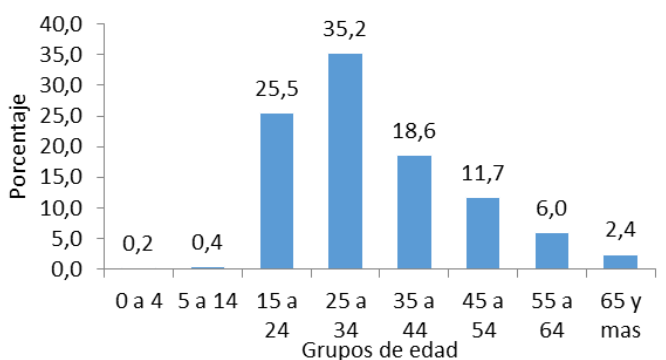

La información es notificada semanalmente por las entidades territoriales (ET) al Instituto Nacional de Salud (INS) a través del Sistema de vigilancia en salud pública (Sivigila). El número de casos, puede variar después de que se realizan unidades de análisis en las ET para el ajuste y la clasificación de caso en cada evento.

6. Indicadores por departamento, semanas epidemiológicas 01-40, 2018

Departamento	Casos	población total	Tasa por 100000 hab.
Amazonas	21	78830	26,6
Antioquia	1887	6691030	28,2
Arauca	38	270708	14,0
Atlántico	230	1317717	17,5
Barranquilla	416	1228207	33,9
Bogotá	2336	8181047	28,6
Bolívar	151	1176386	12,8
Boyacá	84	1282063	6,6
Buenaventura	57	390167	14,6
Caldas	191	993866	19,2
Caquetá	67	496241	13,5
Cartagena	355	994894	35,7
Casanare	97	375249	25,8
Cauca	191	1415933	13,5
Cesar	263	1065673	24,7
Chocó	58	515145	11,3
Córdoba	486	1788507	27,2
Cundinamarca	449	2804238	16,0
Guajira	156	1040157	15,0
Guaviare	15	115829	13,0
Guainía	3	43446	6,9
Huila	198	1197081	16,5
Magdalena	168	807711	20,8
Meta	163	1016701	16,0
Nariño	209	1809116	11,6
Norte de Santander	358	1391239	25,7
Putumayo	62	358896	17,3
Quindío	250	575010	43,5
Risaralda	387	967767	40,0
San Andrés	6	78413	7,7
Santander	404	2090839	19,3
Santa Marta	127	490980	25,9
Sucre	176	877057	20,1
Tolima	230	1419947	16,2
Valle	1468	4365946	33,6
Vichada	3	77276	3,9
Vaupés	6	44928	13,4
Total	11766	49834240	23,6

Se realizan análisis periódicos de VIH/Sida, conforme lo establecen los lineamientos nacionales para la Vigilancia en Salud Pública vigentes. En el comportamiento del evento se tienen en cuenta los casos notificados al Sivigila, por departamento de procedencia, que cumplen con definición de caso, es decir, mayores de 18 meses no gestantes, confirmados con prueba rápida, de Elisa, carga viral o Western Blot, gestantes con carga viral o Western Blot y menores de 18 meses con carga viral.

Para el análisis de los comportamientos inusuales se está utilizando como modelo de probabilidad la distribución de Poisson, que permite determinar cuales son las entidades territoriales con aumento o disminución estadísticamente significativa de casos.

La población utilizada para la construcción de los indicadores es tomada de las proyección de población 2005 - 2020 del DANE.

Norma Constanza Cuéllar Espitia
ncuellar@ins.gov.co

Dirección de Vigilancia y Análisis del
Riesgo en Salud Pública

Instituto Nacional de Salud

Correo electrónico:
contactenos@ins.gov.co

Teléfono: (1) 220 77 00
Bogotá, COLOMBIA

www.ins.gov.co

Línea gratuita nacional: 01 8000 113 400